ISTITUTO UNIVERSITARIO SALESIANO TORINO

IUS-TO Rebaudengo

Auget dum Docet

Aggregato alla
FACOLTÀ DI SCIENZE DELL'EDUCAZIONE - UNIVERSITÀ PONTIFICIA SALESIANA
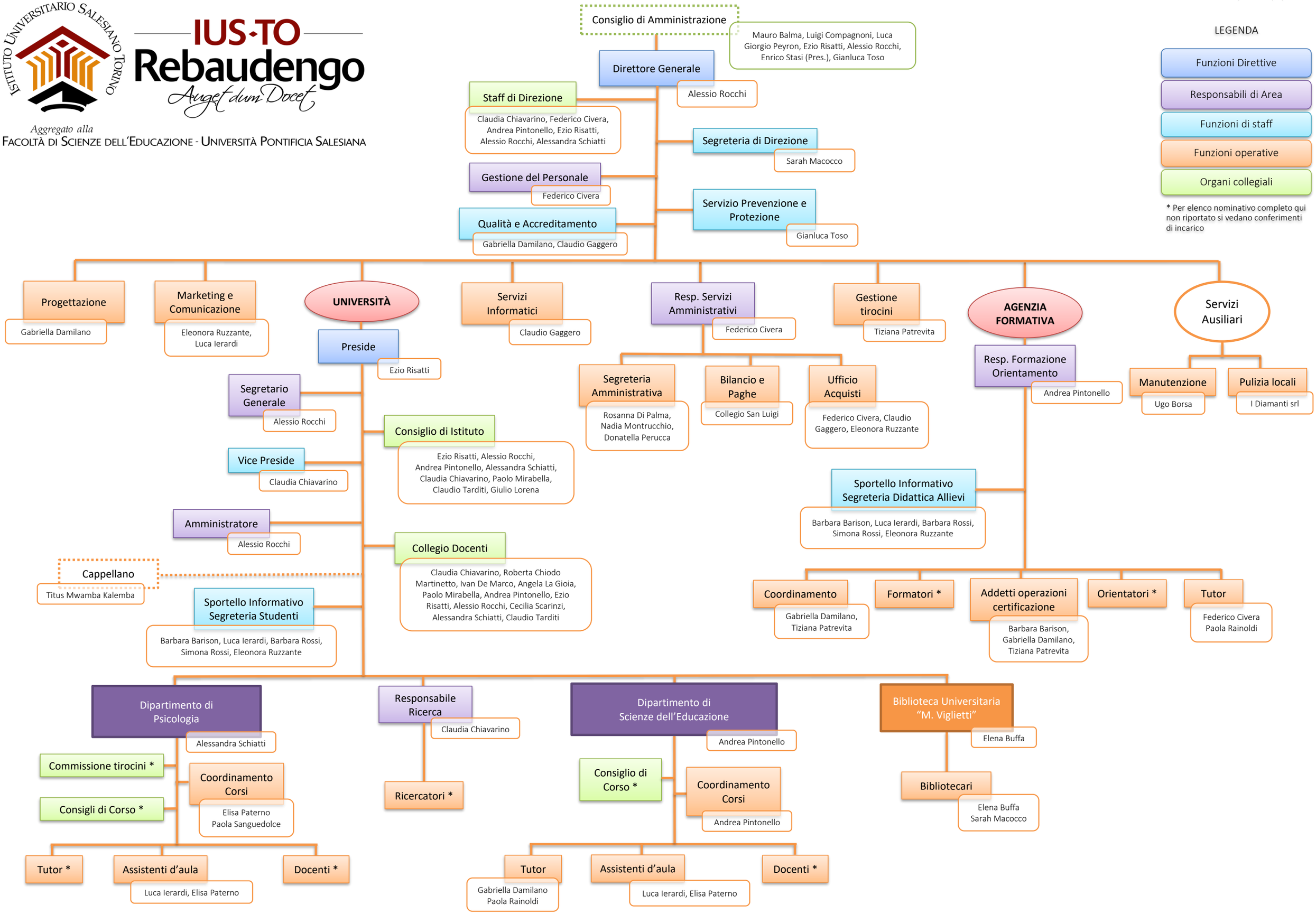
In vigore dal 1 giugno 2019